Trakehner Bundesturnier 2025 (ID: 45645) - Geländepferdeprüfung/Stilgeländeritt A**

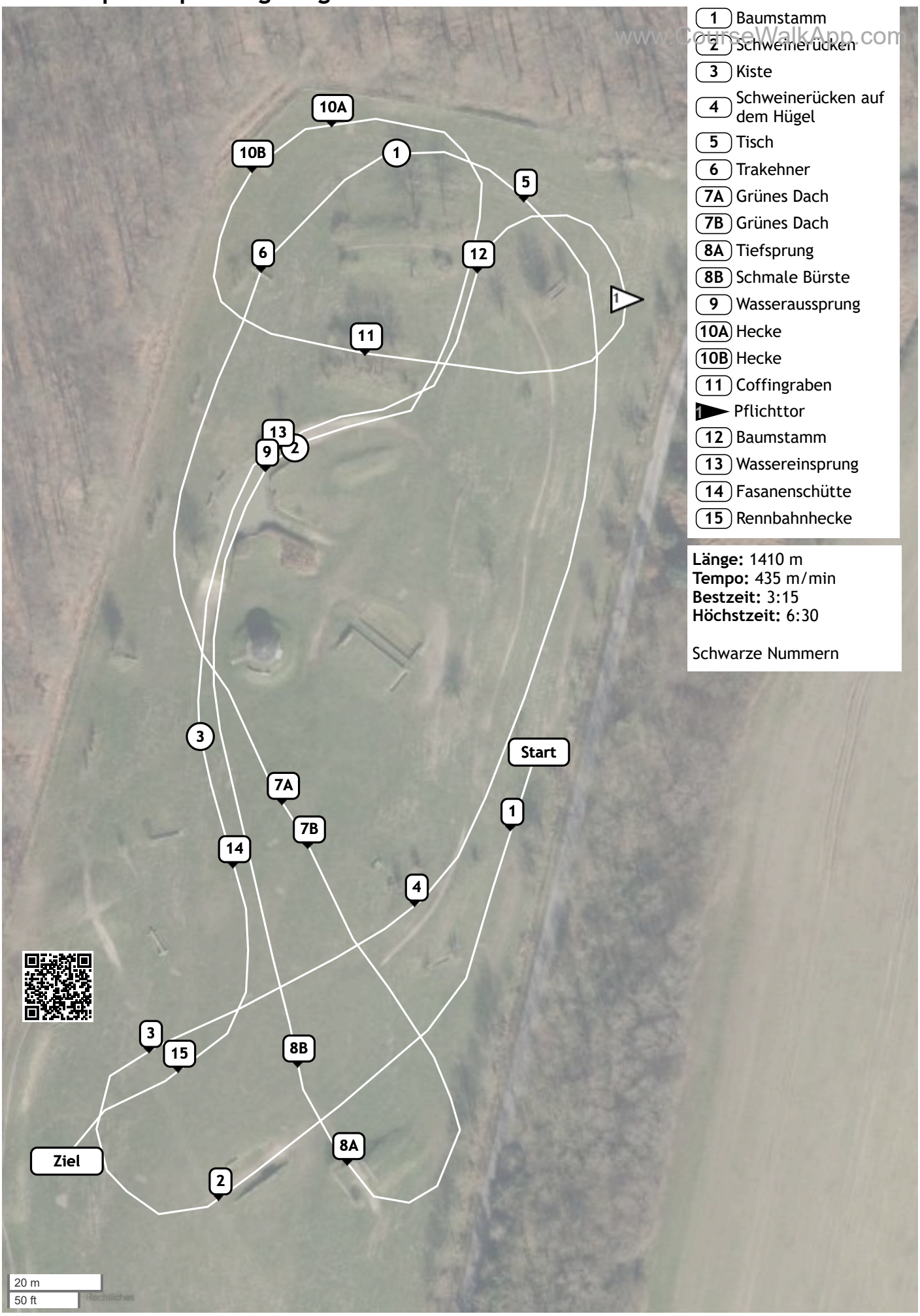

1 Baumstamm
2 Schweinerücken
3 Kiste
4 Schweinerücken auf dem Hügel
5 Tisch
6 Trakehner
7A Grünes Dach
7B Grünes Dach
8A Tiefsprung
8B Schmale Bürste
9 Wasseraussprung
10A Hecke
10B Hecke
11 Coffingraben
1 Pflichttor
12 Baumstamm
13 Wassereinsprung
14 Fasanenschütte
15 Rennbahnhecke

Länge: 1410 m
Tempo: 435 m/min
Bestzeit: 3:15
Höchstzeit: 6:30

Schwarze Nummern