

## Zeitplan für das Turnier in Bielefeld-Vilsendorf vom 02.-03. Oktober 2022

**Meldeschluss für alle Wettbewerbe und Prüfungen ist jeweils am Vorabend um 18.00 Uhr über [my.equi-score.com](http://my.equi-score.com).**

Zeit	Prfg.		TN	Richter	Aufs.	SF
<b>Sonntag 02.10.22</b>						
10:30	3	Reiter-WB Schritt - Trab – Galopp (2 Abt.)	9	Le		I
Ehrenpreis der Fa. Reitsport Weitkamp, Bielefeld						
11:30	4	Dressurreiter-WB (RE 1/2)	20	Le		S
Ehrenpreis der Fa. Tierklinik Meyer-Wilmes, Brockhagen						
13:00	5	Dressur-WB Kl. E (E 2)	24	Le		E
Ehrenpreis der Kanzlei Schlüter, Riedenklau & Kollegen						
<b>Gegen 13:45 Mittagspause</b>						
14:00	1	Führzügel-WB	3	Le		M
Ehrenpreis der Volksbank Bielefeld-Gütersloh						
15:00	2	Reiter-WB Schritt - Trab – Galopp f. Schulpf. RVV (2 Abt.)	10	Le		W
Ehrenpreis der Fa. Raiffeisen-Markt, Bi-Jöllenbeck						
16:00	6	Springreiter-WB	18	Le		O
Ehrenpreis der Fa. Disse Immobilien, Bielefeld + Christoph Tietz Hufschmied, Halle						
17:00	8	Jump and Run	10	Le		Los
Ehrenpreis der Fa. Lüntech GmbH, Werther						
<b>Montag 03.10.22</b>						
08:00	9	Dressurreiterprüfung Kl. A (RA 1/2)	25	Kö/Kr	Sc	B
Preis und Ehrenpreis der Fa. Köster PKW- und LKW Reparaturfachbetrieb GmbH, Bielefeld						
09:30	10	Dressurprüfung Kl. A (A7)	35	Sc/Kö	Kr	L
Preis und Ehrenpreis der Fa. Dressurausbildung Treptow und Reitsportanlage Sonntag						
10:30	11	Dressurreiterprüfung Kl. L (RL 2)	25	Kr/Sc	Kö	V
Preis und Ehrenpreis der Fa. MarcanT AG, Bielefeld						
<b>Gegen 12:00 Mittagspause</b>						
13:30	12	Dressurprüfung. Kl. L - Tr. (L7)	22	Kö/Kr	Sc	H
Preis und Ehrenpreis der Fa. Hoffschmidt Werbeflaggen GmbH & Co. KG, Bielefeld						
16:00	7	Spring-WB Kl. E	18	Sc/Kö	Kr	F
Ehrenpreis der Fa. Gajos Tiefbaugesellschaft mbH, Bielefeld						
17:00	13	Stilspringprüfung Kl. A*	9	Kr/Sc	Kö	R
Preis und Ehrenpreis der Fa. Skyline Express International GmbH und Zurich Versicherungsagentur W. Sander & Co						

Alle Ergebnisse jetzt auch  
live/online auf [equi-score.com](http://equi-score.com)

Richter: Elisabeth Kramer (Kr), Runa Ellen Lechtenberg (Le),  
Ina von König-Bunk (Kö), Jennifer Schäfer-Nolte (Sc).

Parcourschef: Michelle Artmann.

Bei dieser Veranstaltung steht ein Hufschmied NICHT zur Verfügung.

Anfahrtskizze siehe Seite 2

- Wir behalten uns vor die Prüfungen bis ca. 30 min vorzuziehen!
- Die Meldestelle ist jeweils 1/2 Stunde vor Prüfungsbeginn geöffnet und unter **0151-17921518** erreichbar



Wir danken unseren Hauptsponsoren



Veranstaltungsort: Reit u. Voltigiererein Vilsendorf, Vilsendorfer Str.210, 33739 Bielefeld  
Navi-Adresse für den Hängerparkplatz P1: Südfeld 1, 33739 Bielefeld

### Anfahrtskizze:

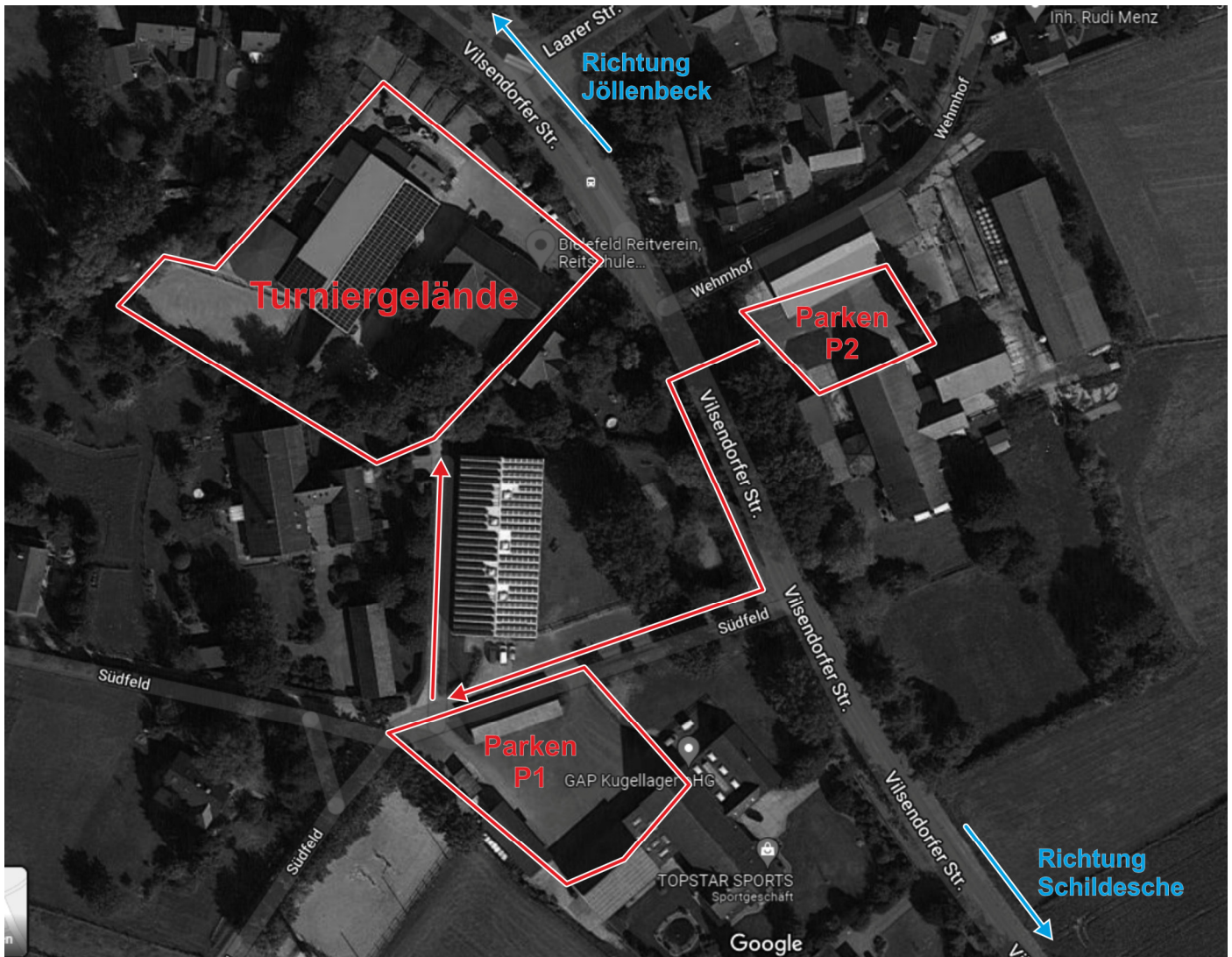

Um einen reibungslosen Ablauf zu gewährleisten, bitten wir darum, den Anweisungen der Ordner Folge zu leisten. Parkplätze bitte sauber verlassen. Hunde sind grundsätzlich an der Leine zu führen.

**Bitte beachten Sie die z. Zt. gültigen Corona-Vorschriften**

Wir wünschen Ihnen eine gute Anreise und viel Spaß und Erfolg auf unserem Turnier.